

รายงานการประชุมประจำเดือนข้าราชการ สำนักงานปศุสัตว์จังหวัดอุทัยธานี

ครั้งที่ ๖/ ๒๕๖๕

วันศุกร์ที่ ๕ เดือน สิงหาคม พ.ศ. ๒๕๖๕

ณ ห้องประชุมสำนักงานปศุสัตว์จังหวัดอุทัยธานี อำเภอเมืองอุทัยธานี จังหวัดอุทัยธานี

ผู้มาประชุม

- | | | |
|-----------------------------------|---|----------|
| ๑. นายสมพล ไวกัญญา | ปศุสัตว์จังหวัดอุทัยธานี | (ประธาน) |
| ๒. นายราชพฤกษ์ สามคำ | เจ้าพนักงานสัตวบาลชำนาญงาน(แทน) | |
| | ผู้อำนวยการศูนย์วิจัยและบำรุงพันธุ์สัตว์อุทัยธานี | |
| ๓. นายพิรมณ์ อัครรัตน์ | หัวหน้ากลุ่มพัฒนาสุขภาพสัตว์ | |
| ๔. นายสุราษฎร์ สัทธิง | หัวหน้ากลุ่มพัฒนาคุณภาพสินค้าปศุสัตว์ | |
| ๕. นายประสงค์ เรืองสวัสดิ์ | หัวหน้ากลุ่มยุทธศาสตร์และสารสนเทศการปศุสัตว์ | |
| ๖. นางรุจิรา ศรีจันทร์ | หัวหน้ากลุ่มส่งเสริมและพัฒนาการปศุสัตว์ | |
| ๗. นายเกริกฤทธิ์ อัจฉัย | ปศุสัตว์อำเภอเมืองอุทัยธานี | |
| ๘. นายสะอาด ชาญกิจกรรม | ปศุสัตว์อำเภอกัททัน | |
| ๙. นายสรายุทธ วรรณสูตร | ปศุสัตว์อำเภอหนองฉาง | |
| ๑๐. นายสุรศักดิ์ จตุรนต์ร์ศรี | ปศุสัตว์อำเภอบ้านไร่ | |
| ๑๑. นายอานนท์ นวกุล | ปศุสัตว์อำเภอสว่างอารมณ์ | |
| ๑๒. นายมนตรี กีตา | ปศุสัตว์อำเภอลานสัก | |
| ๑๓. นายเวทิตวี กอบเขตกรรม | ปศุสัตว์อำเภอหนองขาหย่าง | |
| ๑๔. นายพงษ์พิทักษ์ ต้นสมรส | นายสัตวแพทย์ชำนาญการ | |
| ๑๕. นางสาวศิริวรรณ กมลเทพเทวินทร์ | เจ้าพนักงานการเงินและบัญชีชำนาญงาน | |
| ๑๖. นางสาวเกษมสุข สุขเกษม | นักวิชาการสัตวบาลชำนาญการ | |
| ๑๗. นายพิเชฐ จิวมงคลชัย | นายสัตวแพทย์ปฏิบัติการ | |
| ๑๘. นางสาวธินิดา ชโลธร | นายสัตวแพทย์ปฏิบัติการ | |
| ๑๙. นางสาวรัฐภรณ์ อัครสมาธินันท์ | เจ้าพนักงานสัตวบาลปฏิบัติงาน | |
| ๒๐. นางสาวพรทิพย์ หวังศรี | เจ้าพนักงานสัตวบาลชำนาญงาน | |
| ๒๑. นางสาวนริศรา ฝั้นคำอ้าย | เจ้าพนักงานธุรการปฏิบัติงาน | |

ผู้ไม่มาประชุม

- | | | |
|---------------------------------|---|--|
| ๑. นายนรชัย สหวิศิษฐ์ | ผู้อำนวยการศูนย์วิจัยและบำรุงพันธุ์สัตว์อุทัยธานี (ติตราชการ) | |
| ๒. นายชูเกียรติ พาณิชยศะศิวัฒน์ | หัวหน้าด่านกักกันสัตว์นครสวรรค์ (ติตราชการ) | |
| ๓. นางสาวกิงกนก ประเสริฐ | เจ้าพนักงานสัตวบาลชำนาญงาน (ติตราชการ) | |
| ๔. นายอนันต์ภัทร์ แสงขำ | เจ้าพนักงานสัตวบาลปฏิบัติงาน (ติตราชการ) | |

ผู้เข้าร่วมประชุม

- | | | |
|--------------------|---------|-------------------------------|
| ๑. นางสาวกมลลักษณ์ | เพ็ญพรม | เจ้าหน้าที่ระบบงานคอมพิวเตอร์ |
|--------------------|---------|-------------------------------|

เริ่มประชุมเวลา ๑๒.๐๐ น.

นายสมพล ไวกัญญา ปศุสัตว์จังหวัดอุทัยธานี ประธานการประชุมกล่าวต้อนรับผู้เข้าร่วมประชุมและขอเปิดการประชุมครั้งที่ ๖/๒๕๖๕ วันศุกร์ที่ ๕ สิงหาคม พ.ศ. ๒๕๖๕ เพื่อติดตามเร่งรัดการปฏิบัติงาน และการบริหารงานราชการตามนโยบายของกรมปศุสัตว์ ให้เป็นไปอย่างมีประสิทธิภาพ รวดเร็ว สัมฤทธิ์ผล และมีการประสานการปฏิบัติงานของส่วนราชการในพื้นที่อย่างบูรณาการ สามารถผลักดันให้การปฏิบัติงานโครงการต่างๆ สำเร็จตามเป้าหมายพร้อมทั้งรับ

/ฟังปัญหาอุปสรรค...

ฟังปัญหาอุปสรรคและข้อเสนอแนะแนวทางการปฏิบัติงานในพื้นที่จังหวัดอุทัยธานี และขอดำเนินการประชุมตามระเบียบวาระ ดังนี้

ระเบียบวาระที่ ๑ เรื่องประธานแจ้งให้ที่ประชุมทราบ

ประธาน (นายสมพล ไวกัญญา : ปศุสัตว์จังหวัดอุทัยธานี)

๑. ผลการเบิกจ่ายงบประมาณปี ๒๕๖๕ ณ ๓ สิงหาคม ๒๕๖๕

ประเภทงบ	ได้รับจัดสรร	เบิก-จ่ายสะสม	คงเหลือ	คิดเป็นร้อยละ
งบดำเนินงาน	๓,๔๐๖,๖๓๓.๐๐	๒,๗๓๗,๕๙๔.๒๑	๖๖๙,๐๓๘.๗๙	๘๐.๓๖%
งบบุคลากร	๕,๙๗๔,๒๐๐.๐๐	๔,๗๑๖,๓๐๐.๐๐	๑,๒๕๗,๙๐๐.๐๐	๗๘.๙๔%
งบลงทุน	๓๒๐,๘๐๐.๐๐	๓๒๐,๘๐๐.๐๐	๐	๑๐๐%
งบอุดหนุน	๑๖๓,๐๔๐.๐๐	๑๓๕,๐๔๐.๐๐	๒๘,๐๐๐.๐๐	๘๒.๘๓%
เงินโอนเพิ่ม (ยังไม่เห็นใบเงินงวด)	๑,๐๐๐.๐๐	๐	๑,๐๐๐.๐๐	-
รวมทั้งสิ้น	๙,๘๖๕,๖๗๓.๐๐	๗,๙๐๙,๗๓๔.๒๑	๑,๙๕๕,๙๓๘.๗๙	๘๐.๑๗%

ชี้แจง กรณีช้างพลายล่าสึที่เป็นข่าวในยูทูป (ช้างซุ่มหอม ไม่มีอาหารกิน)

พลายล่าสึเป็นช้างเลี้ยง อายุ 5 ปี ต.ทุ่งนางาม อ.ลานสัก จ.อุทัยธานี

๑. วันที่ 4 สิงหาคม 2565 สำนักงานปศุสัตว์จังหวัดอุทัยธานี นำโดย นายสมพล ไวกัญญา ปศุสัตว์จังหวัดอุทัยธานี พร้อมด้วยนายสัตวแพทย์และเจ้าหน้าที่ สอดตรวจสวนปศุสัตว์จริง พร้อมทั้งมอบหน้ากากแพนโทล่าสึแก่คนภาพจำนวน 60 กิลกรัม ยาทายพยาธิและตรวจสุขภาพช้างพลายล่าสึเบื้องต้น

พบว่า พลายล่าสึ มีอาหารกิน ทุกวัน โดยมี นายไพโรจน์ อภิศรี (ความอ้าง) เป็นผู้เลี้ยงดู ซึ่งสุขภาพของพลายล่าสึ สมบูรณ์ แข็งแรงดี ไม่พบโรคและโรคตามร่างกาย หรือถูกกัดร้าย จากความอ้าง

๒. จากการสอบถาม นายอภิชาติ รัตนบุญเจริญ เจ้าของช้างพลายล่าสึ ซึ่งเป็นเพื่อนกับนายไพโรจน์ อภิศรี (ความอ้าง) พบว่าวัตถุประสงค์ของการซื้อช้างพลายล่าสึมาเลี้ยง เนื่องจาก มีความชื่นชอบส่วนตัว ประกอบกับได้ดำเนินการทำธุรกิจ เกี่ยวกับศูนย์การเรียนรู้และการท่องเที่ยว ด้านปศุสัตว์ ในพื้นที่ อ.ลานสัก จ.อุทัยธานี มีทั้ง ช้าง ม้า ไก่และกระบือ เปิดให้นักท่องเที่ยว และผู้สนใจได้เข้าชมและเรียนรู้ รายละเอียดแบ่งสรรที่ดินนายไพโรจน์ อภิศรี เป็นค่าดูแลช้างพลายล่าสึ

๓. จากการสอบถามนายไพโรจน์ อภิศรี (ความอ้าง) ผู้ดูแล พลายล่าสึ พบว่า นายไพโรจน์ กระทำปศุสัตว์ได้มีเจตนา หรือต้องการอะไรหรือไม่ เพื่อนำมาซื้ออาหารให้พลายล่าสึกินดังที่เป็นข่าว พร้อมทั้งชี้แจงให้เจ้าหน้าที่ว่า ได้ดูแลพลายล่าสึเป็นอย่างดี อาหารและหญ้าในคอกขาด และก็มีคนสัตวแพทย์ จากศูนย์ปศุสัตว์อุทัยธานี ๖ ลำปาง เข้ามาดูแลสุขภาพเป็นประจำ ซึ่งเคยยกกระเช้าไปโดยผู้กำกับโครงการนี้ เป็นเหตุให้ ผู้ที่เข้ามาดูรูปของพลายล่าสึ เข้าใจคลาดเคลื่อน และได้ดำเนินการลบคลิปดังกล่าวออกจากยูทูปพลายล่าสึแล้ว ทั้งนี้รายละเอียดการชี้แจงกรณีพลายล่าสึซุ่มหอม ไม่มีอาหารกิน ดังบทสัมภาษณ์ที่แนบมาด้วย

สำนักงานปศุสัตว์จังหวัดอุทัยธานี

**ขอเชิญเข้าร่วมงานประชุมวิชาการ
กัญชาทางการแพทย์
เขตสุขภาพที่ 3**

วันที่ 5-7 สิงหาคม 2565

**ณ สนามกีฬาจังหวัดอุทัยธานี
อำเภอเมืองอุทัยธานี จังหวัดอุทัยธานี**

➔ 1) วันที่ 5 สิงหาคม 2565 เวลา 15.00 น. ณ บริเวณมณฑลกระทรวงเกษตรฯ งานกัญชา (สนามกีฬาากลาง)

➔ 2) วันที่ 6 สิงหาคม 2565 เวลา 06.00 น. ณ บ้านพัก รมช (หลังวัดทุ่งแก้ว)

แนวทางการตรวจราชการ
ผู้ตรวจราชการกรมปศุสัตว์ รอบ 2/65 090865

- Function(งานตามแผนงานปกติ)
- Agenda(งานตามนโยบายรัฐบาล กระทรวง)
- Area Base(งานที่เสนอของงบประมาณจังหวัด/กลุ่มจังหวัด)

การจัดซื้อหนังสือพระราชทานสารานุกรมไทยสำหรับเยาวชนฯ1ชุด (เล่มที่12-42 31เล่ม) 8000 บาท

รางวัลยกย่องเชิดชูเกียรติหน่วยงานในพื้นที่ปศุสัตว์เขต 6 ประจำปีงบประมาณ 2565

ที่	รางวัล	คุณสมบัติ
1	หน่วยงานดีเด่น	หน่วยงานที่มีผลงานดีเด่น มีผลการดำเนินงานเป็นไปตามเป้าหมายและระยะเวลาที่กำหนด มีผลงานที่ได้รับรางวัล/มีผลงานที่ได้รับการยอมรับ
2	หน่วยงานจิตอาสาดีเด่น	หน่วยงานที่มีการบูรณาการทำงานร่วมกับหน่วยงานอื่นอย่างสม่ำเสมอ และให้ความช่วยเหลือ สนับสนุน การกิจของกรมปศุสัตว์
3	ทีมงานเป็นเลิศ	หน่วยงานที่การทำงานเป็นทีมอย่างมีประสิทธิภาพ มีความเป็นอันหนึ่งอันเดียวกัน มีความสามัคคี ทำงานประสานงานสอดคล้องคล่อง เพื่อมุ่งสู่เป้าหมายเดียวกัน
4	ผู้นำดีเด่น	เป็นหัวหน้าหน่วยงานที่มีความเป็นผู้นำ มีศักยภาพ มีคุณธรรม จริยธรรม สามารถขับเคลื่อนการทำงานของให้ประสบความสำเร็จตามเป้าหมาย เป็นที่รักใคร่ของผู้ใต้บังคับบัญชา
5	ปศุสัตว์อำเภอดีเด่น	ปศุสัตว์อำเภอที่มีความเป็นผู้นำ มีศักยภาพ มีคุณธรรม จริยธรรม สามารถขับเคลื่อนการทำงานของทีมให้ประสบความสำเร็จตามเป้าหมาย
6	คนดีศรีปศุสัตว์ (ชาย)	เป็นข้าราชการ ลูกจ้างประจำ พนักงานราชการ พนักงานจ้างเหมาบริการ ของหน่วยงานที่มีความเสียสละ มีจิตอาสา อุทิศร่างกายแรงใจ ช่วยเหลือกิจกรรมส่วนรวม มีคุณธรรม จริยธรรม มนุษย์สัมพันธ์ที่ดี เป็นที่รักใคร่ของเพื่อนร่วมงาน
7	คนดีศรีปศุสัตว์ (หญิง)	เป็นข้าราชการ ลูกจ้างประจำ พนักงานราชการ พนักงานจ้างเหมาบริการ ของหน่วยงานที่มีความเสียสละ มีจิตอาสา อุทิศร่างกายแรงใจ ช่วยเหลือกิจกรรมส่วนรวม มีคุณธรรม จริยธรรม มนุษย์สัมพันธ์ที่ดี เป็นที่รักใคร่ของเพื่อนร่วมงาน
8	รางวัลขวัญใจชาวปศุสัตว์ (Popular vote)	เป็นบุคลากรของหน่วยงานที่มีรอยยิ้มและมนุษยสัมพันธ์ที่ดี เป็นที่นิยมชื่นชอบ เป็นที่รักใคร่ของชาวปศุสัตว์

- การจัดซื้อหนังสือพระราชทานสารานุกรมไทยสำหรับเยาวชนฯ ชุด (เล่มที่ ๑๒-๔๒ ๓๑เล่ม) ๘๐๐๐ บาท
- โครงการปศุสัตว์ก้าวหน้าสู่ทศวรรษที่ ๕กับการพัฒนาปศุสัตว์ไทย ๒๙-๓๑ สิงหาคม ๖๕ โรงแรมราม่า การ์เด็นส์

จังหวัดอุทัยธานี
ข้อมูล เดือนสิงหาคม 2565

พื้นที่การเลี้ยงกระบือ

- ครอบครองกระบือ 1,208 ตัว (เพิ่ม 21 ตัว) จากช่วง 6-8 (เพิ่ม 21 ตัว)
- แยกเพศกระบือดังนี้ 2,006 ตัว (เพิ่ม 16 ตัว) จากช่วง 2-3 (เพิ่ม 17 ตัว)
- แยกสีดังนี้ 1,016 ตัว และ 1,990 ตัว (ไม่ซ้ำกัน) ทั้งหมด 3,006 ตัว

การพัฒนาพันธุ์สัตว์

- จัดตั้งศูนย์เรียนรู้การเพิ่มประสิทธิภาพการผลิตสินค้าเกษตร
- จัดตั้งศูนย์เรียนรู้การเพิ่มประสิทธิภาพการผลิตสินค้าเกษตร
- จัดตั้งศูนย์เรียนรู้การเพิ่มประสิทธิภาพการผลิตสินค้าเกษตร

การป้องกันและเฝ้าระวังโรค

- ระบาดวิทยา
 - เฝ้าระวังโรคระบาดสัตว์ 2 ชนิด
 - โรคพิษสุนัขบ้า 2 ชนิด
 - โรคพิษสุราเรื้อรัง 1 ชนิด
 - โรคพิษงู 1 ชนิด
 - อหิวาต์ 2 ชนิด
- มาตรการเฝ้าระวังโรคระบาดสัตว์ในสัตว์เศรษฐกิจ

คุณภาพและมาตรฐานการรับรองเชิงปศุสัตว์

- ศูนย์วิจัยและพัฒนาพันธุ์สัตว์
- ศูนย์วิจัยและพัฒนาพันธุ์สัตว์
- ศูนย์วิจัยและพัฒนาพันธุ์สัตว์

การพัฒนาช่องทางทางการตลาด

- ศึกษาและพัฒนาช่องทางทางการตลาด
- ศึกษาและพัฒนาช่องทางทางการตลาด
- ศึกษาและพัฒนาช่องทางทางการตลาด

การลดต้นทุนการผลิต

- ศึกษาและพัฒนาช่องทางทางการตลาด
- ศึกษาและพัฒนาช่องทางทางการตลาด
- ศึกษาและพัฒนาช่องทางทางการตลาด

การพัฒนาเกษตรกรเข้าสู่ Smart Farmer

- ศึกษาและพัฒนาช่องทางทางการตลาด
- ศึกษาและพัฒนาช่องทางทางการตลาด
- ศึกษาและพัฒนาช่องทางทางการตลาด

ข้อมูลพื้นฐาน

ประเภทสัตว์	ชนิดพันธุ์	จำนวน
กระบือ	กระบือพื้นเมือง	1,208 ตัว
	กระบือต่างประเทศ	0 ตัว
	กระบือผสม	0 ตัว
	กระบืออื่น ๆ	0 ตัว
กระบือ	กระบือพื้นเมือง	1,016 ตัว
	กระบือต่างประเทศ	0 ตัว
	กระบือผสม	0 ตัว
	กระบืออื่น ๆ	0 ตัว

ผลการดำเนินงาน

- โครงการพัฒนาพันธุ์สัตว์
- โครงการพัฒนาพันธุ์สัตว์
- โครงการพัฒนาพันธุ์สัตว์

สำนักงานปศุสัตว์จังหวัดอุทัยธานี

REGENERATIVE FARMING





เกษตรแปลงใหญ่ และการทำแปลงหญ้า





นายสมพล ไวกัญญา
ปศุสัตว์จังหวัดอุทัยธานี

พืชอาหารสัตว์ : พืช(อะไรก็ได้)ที่สัตว์กินเข้าไปแล้วทำให้เกิดประโยชน์แก่ร่างกายและไม่เป็นพิษกับสัตว์(แต่โดยทั่วไปมักหมายถึงพืชที่อยู่ในตระกูลหญ้าและตระกูลถั่ว)

- มีอายุหลายปี การใช้ประโยชน์จากแปลงพืชอาหารสัตว์ไม่น้อยกว่า5ปี ทำให้ลดระยะเวลาการรบกวนดินและหน้าดิน
- มีทั้งพันธุ์ต้นสูง(เนเปียร์ กระถิน) เหมาะสำหรับตัดให้สัตว์กิน พันธุ์ต้นเตี้ย (ลำต้นตั้งตรง โดยส่วนใหญ่เหมาะสำหรับตัดให้สัตว์กิน ส่วนลำต้นกิ่งตั้งกิ่งเลื้อยเหมาะสำหรับปล่อยสัตว์แทะเล็มหมุนเวียนรวมทั้งป้องกันการชะล้างพังทลายของหน้าดินกรณีพื้นที่ที่มีความลาดเอียง)
- พันธุ์ที่แนะนำส่งเสริมมีโรคและแมลงรบกวนน้อยมากหรือแทบไม่มี ทำให้ มีการใช้สารเคมีกำจัดศัตรูพืชน้อยมากหรือแทบไม่มีเลย

แนวทางการลดต้นทุนการเลี้ยงสัตว์ของเกษตรกรรายย่อย : BCG Economy Model

- ต้องมีแปลงพืชอาหารสัตว์และมีหลากหลายพันธุ์ สอดคล้องกับสภาพพื้นที่และวัตถุประสงค์ของการใช้ประโยชน์ ในปริมาณที่เพียงพอต่อความต้องการของสัตว์ (B)
- ต้องใช้ประโยชน์จากวัตถุดิบอาหารสัตว์หรือวัสดุเหลือใช้ทางการเกษตรและอุตสาหกรรมในพื้นที่ อย่างคุ้มค่า (C) ผสมอาหารสัตว์ตัวเอง
- ต้องนำมูลสัตว์ เศษเหลือต่างๆทำปุ๋ยหมัก กลับมาใส่แปลงพืชอาหารสัตว์หรือผลิตแก๊สชีวภาพ (G)



ระบบส่งเสริมเกษตรแบบแปลงใหญ่

รวมกลุ่มผลิต จำหน่ายและการบริหารจัดการร่วมกันเพื่อเพิ่มประสิทธิภาพและลดต้นทุนการผลิต พัฒนาคุณภาพการผลิตให้ได้มาตรฐานเพื่อเพิ่มขีดความสามารถในการแข่งขัน ภายใต้นโยบาย “ตลาดนำการผลิต”



1. ลดต้นทุนการผลิตอาหารสัตว์ โดยการสนับสนุนเครื่องจักรกลการเกษตร
2. ปรับระบบการเลี้ยงสัตว์ให้เป็นฟาร์มที่มีระบบการป้องกันโรคและการเลี้ยงที่เหมาะสม (GFM) และฟาร์มมาตรฐาน (GAP)
3. ส่งเสริมการแปรรูปผลิตภัณฑ์ปศุสัตว์เพื่อสร้างมูลค่าเพิ่ม
4. เพิ่มประสิทธิภาพการผลิตปศุสัตว์ (บริการด้านสุขภาพสัตว์)

REGENERATIVE FARMING IN RUMINANT

"การทำฟาร์มยุคใหม่"
เพื่อผลิตภัณฑ์ทางเลือกจากสัตว์เคี้ยวเอื้อง

9 AM - 12 PM
20 JULY

ศ.น.สพ.สมชาย อินทร์ผ่องแสง
อัครศาสตราจารย์ภาควิชาสัตวบาล
คณะสัตวแพทยศาสตร์
จุฬาลงกรณ์มหาวิทยาลัย

รศ.ดร.สมเกียรติ ประสานพานิช
อัครศาสตราจารย์ภาควิชาสัตวบาล
คณะเกษตร
มหาวิทยาลัยเกษตรศาสตร์ บางเขน

ศส.น.สพ.ชาติ ศศิธรเวช
อาจารย์ภาควิชาสัตวบาล
คณะสัตวแพทยศาสตร์
จุฬาลงกรณ์มหาวิทยาลัย

นาย สมพล วัปปัญญา
ปศุสัตว์จังหวัดจันทบุรี
สำนักงานปศุสัตว์จังหวัด
จันทบุรี

ดร.จิระศักดิ์ ขอบแดง
นักวิชาการจากสำนัก
พัฒนาอาหารสัตว์
กรมปศุสัตว์

online seminar via
zoom

DISCUSSION & INSIGHT

- นวัตกรรมต่อการพัฒนาเกษตรกรรมยุคใหม่
- ความสำคัญของการปฏิวัติเกษตรกรรม
- การทำเกษตรกรรมยุคใหม่เพื่อสิ่งแวดล้อม

Organized by the student of the
Faculty of Veterinary Science,
Chulalongkorn University

โครงการอนุรักษ์และพัฒนาระบือไทย:ความก้าวหน้าการรับกระบือพระราชทานมาเลี้ยง

วัน เดือน ปี	จำนวนกระบือ		หมายเหตุ
	เพศเมีย	เพศผู้	
030265	-	1	กระบือเพศผู้ (เผือก)
040265	18	-	-
020365	6	-	กระบือเพศเมีย ดั่งท้อง 1 ตัว
300365	6	-	กระบือเพศเมีย ดั่งท้อง 4 ตัว
100565	10	-	-
120565	-	-1	ย้ายกระบือเพศผู้(เผือก)ไปที่ศูนย์ฝึกโรงเรียนจิตอาสา 904 กรมทหารราบที่ 11 รักษาพระองค์
14-160665	-10	-	ย้ายเพศเมีย10ตัวไปสุพรรณบุรี
14-160665	12	-	ย้ายกระบือเพศเมีย12ตัวจากพระนครศรีอยุธยา
05-07-65	คายน1ตัว	-	เชื้อแบคทีเรีย
150765	คายน1ตัว	-	ปอดอักเสบเรื้อรัง
060765	-4	-	ย้ายตัวที่ท้องไปให้เกษตรกร จังหวัดราชบุรีและเพชรบุรี รายละเอียด2ตัว
รวม	36	0	ใช้กระบือเพศผู้สีตาของคส.อุทัยธานีคุมฝูงร่วมกับการผสมเทียม

หน้าแห้งคงเหลือ ปังประมาณ 2565 ข้อมูลวันที่ 1/8/2565
5,523,040 กิโลกรัม หรือ **276,152** ฟ่อน ใน 7 วัน ช่วยเหลือสัตว์ได้ **118,351** ตัว

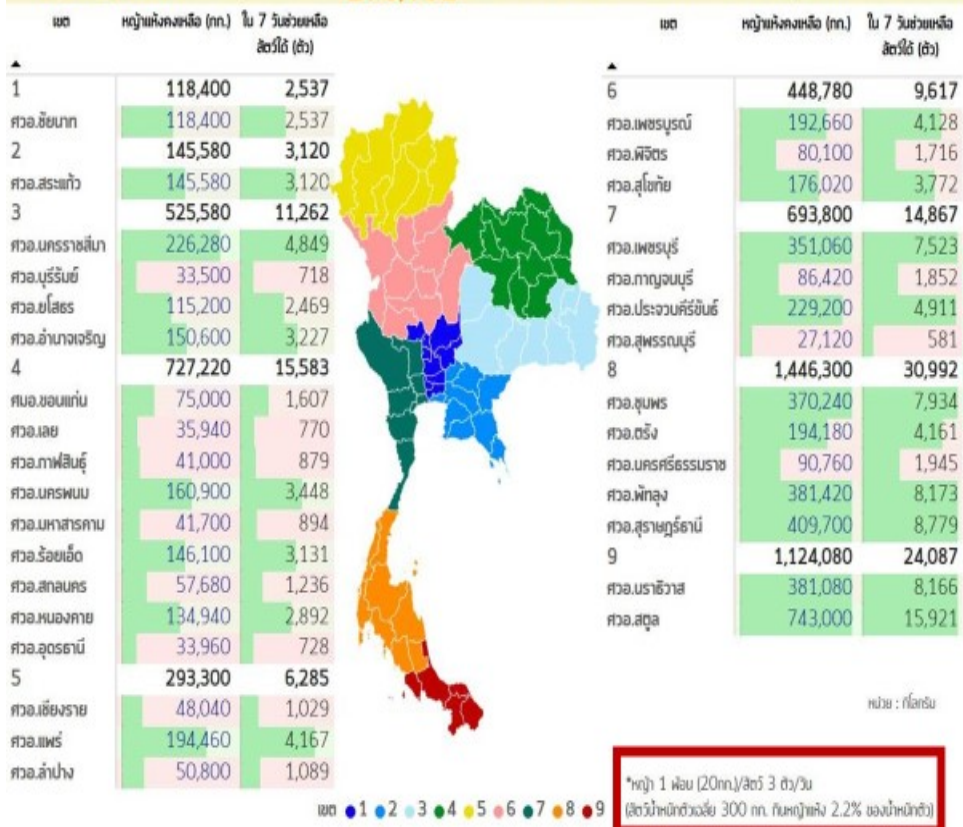

29,100กก.(1,455ฟ่อน)
 ใช้ไป22,200กก.(1,110ฟ่อน)
 คงเหลือ6,900กก.(345ฟ่อน)

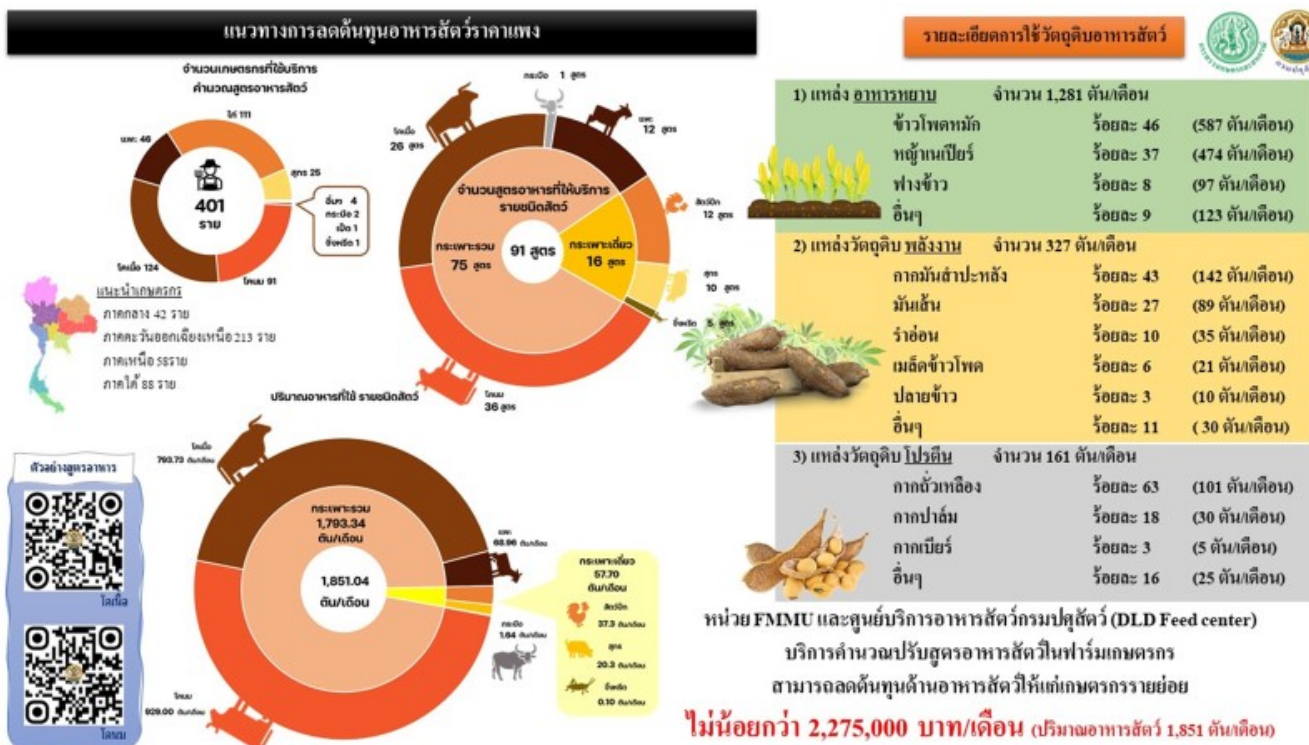

มติที่ประชุม รับทราบ

ระเบียบวาระที่ ๒ เรื่องการรับรองรายงานการประชุมครั้งที่แล้ว

- รับรองรายงานการประชุม ครั้งที่ ๕/๒๕๖๕

มติที่ประชุม รับทราบ

ระเบียบวาระที่ ๓ นำเสนอผลการปฏิบัติงาน

นายประสงค์ เรืองสวัสดิ์ หัวหน้ากลุ่มยุทธศาสตร์และสารสนเทศการปศุสัตว์ นำเสนอผลการปฏิบัติงานและปัญหาอุปสรรค ดังนี้

๑ ด้านยุทธศาสตร์และตัวชี้วัดของหน่วยงาน

๑.๑ ระดับความสำเร็จในการสร้างความรับรู้ ความเข้าใจแก่ประชาชน ได้ดำเนินการผลการปฏิบัติงานตามแผนการสร้างความรับรู้ความเข้าใจแก่ประชาชน ส่งสำนักงานปศุสัตว์เขตภายใน วัน เวลา ที่กำหนด

๑.๒ ระดับความสำเร็จในการพัฒนาผู้ได้บังคับบัญชา (IDP) รอบที่ ๒/๖๕ ได้ดำเนินการตามแผน ผลการดำเนินการได้ตามเป้าหมายตัวชี้วัด มีการฝึกอบรมโครงการประชุมสัมมนาการพัฒนาบุคลากร หลักสูตร “การพัฒนาบุคลากรให้มีความรู้ ด้านเทคนิคการบังคับสุนัข จับสุนัขจรจัด เพื่อสัตว์ปลอดโรค คนปลอดภัยจากโรคพิษสุนัขบ้า” ปีงบประมาณ ๒๕๖๕ ข้าราชการจำนวน ๒๑ ราย พนักงานราชการ ๒๓ ราย ผลการดำเนินการได้ตามเป้าหมายตัวชี้วัด

๑.๓ ร้อยละความสำเร็จของการปรับปรุงฐานข้อมูลทะเบียนเกษตรกรผู้เลี้ยงสัตว์ ผลดำเนินการ ๑๒๙.๑๗%

๑.๔ ร้อยละความสำเร็จของปริมาณผลผลิตที่ปศุสัตว์จังหวัดทำได้จริง เปรียบเทียบกับเป้าหมายผลผลิตที่สำนักงานปศุสัตว์จังหวัดได้รับตามเอกสารงบประมาณรายจ่าย ประจำปีงบประมาณ พ.ศ.๒๕๖๕ (แบบ RPT ๑๐๗) ผลการดำเนินงาน ๑๐๖.๔๔ %

/๑.๕ ระดับความสำเร็จ...

๑.๕ ระดับความสำเร็จของปริมาณผลผลิตที่สำนักงานปศุสัตว์อำเภอในพื้นที่รับผิดชอบของปศุสัตว์จังหวัดทำได้จริงเปรียบเทียบกับเป้าหมายผลผลิตที่สำนักงานปศุสัตว์อำเภอได้รับมอบหมายตามเอกสารงบประมาณรายจ่ายประจำปีงบประมาณ พ.ศ.๒๕๖๕ (แบบ RPT ๑๑๒) ผลการดำเนินงาน ๑๒๒.๙๔ %

๑.๖ ระดับความสำเร็จในการขับเคลื่อนยุทธศาสตร์รายชนิดสัตว์ระดับจังหวัด ผ่านการประชุมชี้แจงงบประมาณรายจ่ายประจำปีงบประมาณ พ.ศ.๒๕๖๖ กับคณะกรรมการวิสามัญศึกษาร่างพระราชบัญญัติงบประมาณรายจ่ายประจำปีงบประมาณ พ.ศ. ๒๕๖๖ วุฒิสภา เมื่อวันที่ ๘ สิงหาคม ๒๕๖๕ จำนวน ๑ โครงการ (โครงการพัฒนากระบือพันธุ์ดี จังหวัดอุทัยธานี) งบประมาณ ๑,๘๓๑,๕๕๐ บาท

๒. การเตรียมความพร้อมรับภัยพิบัติ

๒.๑ จัดทำแผนปฏิบัติการช่วยเหลือผู้ประสบอุทกภัย (แจ้งเตือนประชาสัมพันธ์ให้เกษตรกรผู้เลี้ยงสัตว์, จัดเตรียมบุคลากร เวชภัณฑ์ เสี่ยงสัตว์ และเผื่อระวังการเกิดโรคระบาดสัตว์)

๒.๒ เตรียมจุดอพยพสัตว์ ๒ แห่ง (ศูนย์วิจัยและบำรุงพันธุ์สัตว์ ตำบลหนองแก อำเภอเมือง, ศูนย์วิจัยและบำรุงพันธุ์สัตว์ ตำบลไผ่เขียว อำเภอสว่างอารมณ์)

มติที่ประชุม รับทราบ

นายสุราษฎร์ สัทธิง หัวหน้ากลุ่มพัฒนาสินค้าปศุสัตว์ นำเสนอผลการปฏิบัติงานและปัญหาอุปสรรค ดังนี้
ด้านพัฒนามาตรฐานสินค้าปศุสัตว์

๑. กฎหมายที่ออกตามความในพระราชบัญญัติการควบคุมการฆ่าสัตว์ เพื่อการจำหน่ายเนื้อสัตว์ พ.ศ.๒๕๕๙ จำนวน ๓ ฉบับ

๑.๑ กฎกระทรวงกำหนดวันและเวลาฆ่าสัตว์ พ.ศ. ๒๕๖๕ ประกาศในราชกิจจานุเบกษา วันที่ ๒๔ มิถุนายน ๒๕๖๕

๑.๒ กฎกระทรวง การขึ้นทะเบียน การเพิกถอนการขึ้นทะเบียนและคุณสมบัติของบุคคลซึ่งจะได้รับการแต่งตั้งเป็นพนักงานตรวจโรคสัตว์ พ.ศ. ๒๕๖๕ ประกาศในราชกิจจานุเบกษา เมื่อวันที่ ๘ มิถุนายน ๒๕๖๕

๑.๓ กฎกระทรวงกำหนดประเภทของโรงฆ่าสัตว์ พ.ศ. ๒๕๖๕ ประกาศในราชกิจจานุเบกษา เมื่อวันที่ ๘ มิถุนายน ๒๕๖๕

สำนักงานปศุสัตว์จังหวัดอุทัยธานี โดยผู้ว่าราชการจังหวัดอุทัยธานีได้ลงนามหนังสือแจ้งเวียนถึงประชาสัมพันธ์จังหวัดอุทัยธานี นายอำเภอทุกอำเภอ และผู้ที่เกี่ยวข้องทราบแล้ว

๒. ระดับความสำเร็จของการพัฒนามาตรฐานสินค้าปศุสัตว์

๒.๑ การพัฒนาโรงฆ่าสัตว์ให้ได้มาตรฐาน ระดับคะแนน ๕ ผลงาน ๔

๒.๒ การรับรองสถานที่จำหน่ายเนื้อสัตว์โครงการปศุสัตว์ OK ระดับคะแนน ๕ ผลงาน ๕

๒.๓ ตลาดรองรับสินค้าปศุสัตว์ฮาลาล ระดับคะแนน ๕ ผลงาน ๕

๒.๔ โครงการฟาร์มรักษาสัตว์สิ่งแวดล้อม (สุกร) ระดับคะแนน ๕ ผลงาน ๕

๒.๕ จำนวนสถานประกอบการฟาร์มสุกรที่ได้รับการตรวจประเมินและรับรองการปฏิบัติทางการเกษตรที่ดีสำหรับฟาร์มสุกร ระดับคะแนน ๕ ผลงาน ๕

๒.๖ การรับรองสถานที่จำหน่ายไข่สดตามโครงการไข่สดปลอดภัยใส่ใจผู้บริโภค (ปศุสัตว์ ok)

ระดับคะแนน ๕ ผลงาน ๕

มติที่ประชุม รับทราบ

นายพิรมณ์ อัครรัตน์ หัวหน้ากลุ่มพัฒนาสุขภาพสัตว์ นำเสนอผลการปฏิบัติงานและปัญหาอุปสรรค ดังนี้

๑. สถานการณ์โรคระบาดพิษสุนัขบ้า รวมเกิดโรคพิษสุนัขบ้าในสัตว์ ๑๗ ครั้ง ในพื้นที่ : จังหวัดชลบุรี ๙ ครั้ง จังหวัดอุบลราชธานี ๔ ครั้ง จังหวัดพะเยา จังหวัดสมุทรสงคราม จังหวัดเลย และจังหวัดสุรินทร์ จังหวัดละ ๑ ครั้ง

- ชนิดสัตว์เกิดโรค สุนัข ๑๕ ครั้ง , โค ๑ ครั้ง , แมว ๑ ครั้ง

/๒. แจ้งให้ปรับ...

๒. แจ้งให้ปรับเปลี่ยนการรายงานผลการปฏิบัติงาน e-operation

๒.๑ เนื่องจากการรายงานผลกิจกรรมควบคุมประชากรสัตว์โดยการผ่าตัดทำหมัน (กรมปศุสัตว์) ในโครงการสัตว์ปลอดโรค คนปลอดภัยจากโรคพิษสุนัขบ้า เกินเป้าหมาย (๑๑๙.๔๓%) แล้ว จึงขอให้หยุดการรายงานในโครงการสัตว์ปลอดโรค คนปลอดภัยจากโรคพิษสุนัขบ้า แต่ให้รายงานผลการปฏิบัติงานผ่าตัดทำหมันสุนัข-แมว ในแบบรายงานสร้างภูมิคุ้มกันและควบคุมโรคพิษสุนัขบ้า หัวข้อสุดท้าย (ระบุสุนัขเพศผู้-เมีย , แมวเพศผู้-เมีย ไว้ด้านล่าง)

๒.๒ ให้รายงานผลปฏิบัติงานโครงการปศุสัตว์เคลื่อนที่เฉลิมพระเกียรติ เนื่องในโอกาสสมหามงคลเฉลิมพระชนมพรรษาพระบาทสมเด็จพระเจ้าอยู่หัว ประจำปี พ.ศ. ๒๕๖๕

- ผลการปฏิบัติงานด้านสุขภาพสัตว์ (ไม่เน้นการผ่าตัดทำหมันสุนัข-แมว) ตามแบบฟอร์มรายงานผลการปฏิบัติงานโครงการฯ พร้อมไฟล์รูปภาพ จำนวน ๓ รูป

๓. สรุปผลการปฏิบัติงาน และปัญหาอุปสรรค ด้านสุขภาพสัตว์ ตามแนวทางการตรวจราชการผู้ตรวจราชการกรมปศุสัตว์ (ข้อมูล ณ วันที่ ๒๖ มิถุนายน ๒๕๖๕)
ด้านพัฒนาสุขภาพสัตว์

๓.๑ การเฝ้าระวังโรคอหิวาต์แอฟริกาในสุกร

๑) กิจกรรมการเฝ้าระวังโรค ASF ในฟาร์ม , ในโรงฆ่าสุกร และสถานที่จำหน่ายเนื้อสุกรและผลิตภัณฑ์ฯ

อำเภอ	ฟาร์มสุกร (แห่ง)	โรงฆ่าสุกร (แห่ง)	สถานที่จำหน่ายเนื้อสุกรและผลิตภัณฑ์ฯ (แห่ง)
เมืองอุทัยธานี	๒๑	๒	๒๔
ทัพทัน	๑๑๘	๖	๕
สว่างอารมณ์	๘๙	๑	๔
หนองฉาง	๖๘	๕	๙
หนองขาหย่าง	๑๙	๑	๒
บ้านไร่	๔๕	๕	๗
ลานสัก	๑๒๑	๓	๑๓
ห้วยคต	๘๘	๓	๗
รวม	๕๖๙	๒๖	๗๑

* ข้อมูล ณ วันที่ ๒๖ ก.ค. ๖๕

๒) กิจกรรมสอบสวนโรคในกรณีพบผลบวกในการเฝ้าระวังทางห้องปฏิบัติการ (ไม่ใช่ฟาร์มสุกร)

ใน (๑) โรงฆ่า (๒) สถานที่จำหน่ายเนื้อสุกรและผลิตภัณฑ์จากสุกร (ออนไลน์)

อำเภอ	สอบสวนโรคในโรงฆ่าสุกร (ครั้ง)	สอบสวนโรคในสถานจำหน่ายเนื้อสุกรและผลิตภัณฑ์ฯ (ครั้ง)
หนองฉาง	๑	๑
บ้านไร่	-	๑
รวม	๑	๒

หมายเหตุ พบผลบวกใน ๒ อำเภอ (อ.หนองฉาง , อ.บ้านไร่)

๓.๒ ฟาร์มที่มีระบบการป้องกันโรคและการเลี้ยงสัตว์ที่เหมาะสม (GFM) ณ วันที่ ๒๖ ก.ค. ๖๕ ชนิดสัตว์

ชนิดสัตว์ อำเภอ	สัตว์ปีกพื้นเมือง		ไก่ไข่		เป็ด		โคเนื้อ		กระบือ		แพะ		สุกร	
	ใหม่	ต่ออายุ	ใหม่	ต่ออายุ	ใหม่	ต่ออายุ	ใหม่	ต่ออายุ	ใหม่	ต่ออายุ	ใหม่	ต่ออายุ	ใหม่	ต่ออายุ
เมืองอุทัยธานี	๑๔	๕	๑	๐	๒	๐	๐	๐	๐	๐	๐	๐	๐	๐
ทัพทัน	๑๕	๕	๑	๐	๑	๐	๐	๐	๐	๐	๐	๐	๐	๐
สว่างอารมณ์	๑๕	๕	๐	๐	๑	๐	๐	๐	๐	๐	๒	๐	๑	๐
หนองฉาง	๑๗	๓	๑	๐	๑	๐	๐	๐	๐	๐	๐	๐	๕	๐
หนองขาหย่าง	๑๔	๕	๐	๐	๐	๐	๐	๐	๐	๐	๐	๐	๐	๐
บ้านไร่	๙	๐	๐	๐	๐	๐	๐	๐	๐	๐	๐	๐	๔	๐
ลานสัก	๑๕	๕	๑	๐	๐	๐	๐	๐	๐	๐	๐	๐	๐	๐
ห้วยคต	๑๕	๕	๐	๐	๐	๐	๐	๐	๐	๐	๐	๐	๐	๐
รวม	๑๑๔	๓๓	๕	๐	๕	๐	๐	๐	๐	๐	๒	๐	๑๐	๐
(เป้าหมาย)	๑๒๐	๔๐	๕	๐	๕	๐	๑๐	๐	๑๐	๐	๕	๐	๑๕	๐

๓.๓ การเฝ้าระวัง ป้องกันและควบคุมโรคในสัตว์ปีก

(๑) การเฝ้าระวังโรคเชิงรับโดยเก็บซาก (รก.๑ เชิงรับ) (ระหว่างเดือน เม.ย. - ก.ค. ๖๕)

อำเภอ	จำนวนการส่งซาก (ตัว)	รก.๑ เชิงรับ (ราย)	แบบสอบสวนโรค (ครั้ง)	ใบ ส.ค.ส. ๑ (ราย)	ผลตรวจ (ส่งกรมฯ)
เมืองอุทัยธานี	-	-	-	-	-
ทัพทัน	-	-	-	-	-
สว่างอารมณ์	๓	๓	๓	๓	๒
หนองฉาง	๒	๒	๒	๒	๑
หนองขาหย่าง	-	-	-	-	-
บ้านไร่	๒	๒	๒	๒	๑
ลานสัก	๒	๒	๒	๒	๒
ห้วยคต	๓	๓	๓	๓	๓
รวม	๑๒	๑๒	๑๒	๑๒	๙

(๒) การเฝ้าระวังโรคเชิงรุกโดยการเก็บซาก * นกธรรมชาติ (ระหว่างเดือน เม.ย. - ก.ค. ๖๕)

อำเภอ	ไก่หลังบ้าน * อำเภอพื้นที่เสี่ยง (ตัว)	นกธรรมชาติ (ตัว)	รก.๑ (เชิงรุก) (ราย)
เมืองอุทัยธานี *	๖	-	๖
ทัพทัน *	๕	-	๕
สว่างอารมณ์	๑ (เปิด)	-	๑
หนองฉาง	๑ (เปิด)	๑	๒
หนองขาหย่าง *	๕	-	๕
บ้านไร่	๑ (เปิด)	๑	๒
ลานสัก	๑ (เปิด)	๑	๒
ห้วยคต	-	๑	๑
รวม	๒๐	๔	๒๔

๓.๔ การฉีดวัคซีนป้องกันโรคในสัตว์เคี้ยวเอื้อง

อำเภอ	ยอดจำนวนสัตว์ (ร.ค. ๖๔)				ผลปฏิบัติงานฉีด วัคซีน FMD รอบ ๒/๒๕๖๕ (ตัว)	ผลปฏิบัติงาน ฉีดวัคซีน Hemo (ตัว)
	โค	กระบือ	แพะแกะ	รวม (ตัว)		
เมืองอุทัยธานี	๑,๑๙๑	๒,๖๘๐	๑,๐๐๙	๔,๘๘๐	๔,๒๘๐	๒,๘๖๐
ทัพทัน	๑,๙๕๕	๑๑,๓๖๑	๔,๒๓๐	๑๗,๕๔๖	๑๕,๐๑๒	๑๒,๑๓๖
สว่างอารมณ์	๒,๒๓๘	๓,๐๕๑	๑,๗๙๐	๗,๐๗๙	๖,๒๑๐	๒,๖๐๕
หนองฉาง	๗๔๙	๒,๙๓๐	๕๘๑	๔,๒๖๐	๓,๗๔๐	๓,๐๐๐
หนองขาหย่าง	๙๖๗	๔,๔๓๐	๑๘๒	๕,๕๗๙	๔,๙๑๐	๔,๗๐๙
บ้านไร่	๒,๓๘๙	๕๔๕	๒,๓๐๐	๕,๒๓๔	๔,๔๘๕	๕๗๐
ลานสัก	๓,๕๖๖	๓,๐๐๘	๔,๓๓๖	๑๐,๙๑๐	๙,๕๙๐	๒,๘๗๙
ห้วยคต	๖๘๐	๓๓๑	๔๑๑	๑,๔๒๒	๑,๒๖๐	๓๐๐
รวม	๑๓,๗๐๘	๒๘,๓๓๖	๑๔,๘๓๙	๕๖,๘๘๐	๔๙,๔๘๗ (๘๖.๙%)	๒๙,๐๕๙

๓.๕ การเฝ้าระวัง และทำวัคซีนป้องกันโรคคัมปี สกิน

Lot. อำเภอ (โค + กระบือ)	วัคซีนชุด ๖๐,๐๐๐ โด๊ส (ศูนย์/สถานี) - ๑๔ ก.ค. ๖๕	ชุด ๓๐๐,๐๐๐ โด๊ส - ๒๕ มิ.ย. ๖๕	(ชุด ๕ ล้านโด๊ส) ครั้งที่ ๑ - ๒๒ ก.ค. ๖๕	(ชุด ๕ ล้านโด๊ส) ครั้งที่ ๒ - ๒๖ ต.ค. ๖๕	อ.ส.ค. - ๒๘ ม.ค. ๖๕	รวม
เมืองอุทัยธานี (๓,๘๗๑ ตัว)	-	๗๐๐	-	๗๕๐	๓๗๕	๑,๘๒๕
ทัพทัน (๑๓,๓๑๖ ตัว)	-	-	-	๔,๒๕๐	๑,๒๕๐	๕,๕๐๐
สว่างอารมณ์ (๕,๒๘๙ ตัว)	ศวพ.อน. ๑๐๐	-	-	๒,๕๕๐	๕๐๐	๓,๑๕๐
หนองฉาง (๓,๖๗๙ ตัว)	-	-	-	๑,๖๕๐	๓๒๕	๑,๙๗๕
หนองขาหย่าง (๕,๓๙๗ ตัว)	-	-	๒๐๐	๒,๗๐๐	๕๒๕	๓,๔๒๕
บ้านไร่ (๒,๙๓๔ ตัว)	-	-	๖๐	๓,๒๐๐	๒๗๕	๓,๕๓๕
ลานสัก (๖,๕๗๔ ตัว)	-	๑,๑๖๐	๙๐๐	๒,๕๐๐	๖๕๐	๕,๒๑๐
ห้วยคต (๑,๐๑๑ ตัว)	-	-	๓๔๐	๔๐๐	๑๐๐	๘๔๐
รวม (๔๒,๐๗๑ ตัว)	๑๐๐ โด๊ส	๑,๘๖๐ โด๊ส	๑,๕๐๐	๑๘,๐๐๐	๔,๐๐๐	๒๕,๔๖๐

๓.๖ ผลการปฏิบัติงานผสมเทียมประจำเดือนกรกฎาคม

อำเภอ	ผลงานผสมเทียม					
	โคนเนื้อ, โคนนม		กระบือ		รวม	
	เดือนนี้	สะสม	เดือนนี้	สะสม	เดือนนี้	สะสม
เมืองอุทัยธานี	๑๗	๒๑๐	๖	๒๓๓	๒๓	๔๔๓
หนองขาหย่าง	๑	๑๗	๒๙	๑๙๔	๓๐	๒๑๑
หนองฉาง	๑๒	๑๖๗	๙	๑๑๐	๒๑	๒๗๗
ทัพทัน	๕	๘๕	๒๗	๒๒๙	๓๒	๓๑๔
สว่างอารมณ์	๒๒	๑๗๘	๙	๙๘	๓๑	๒๗๖
ลานสัก	๒๐	๑๓๖	๕	๙๑	๒๕	๒๒๗
บ้านไร่	๑๘	๒๑๓	๓	๕๗	๒๑	๒๗๐
รวม	๙๕	๑๐๐๖	๘๘	๑๐๑๒	๑๘๓	๒๐๑๘
	๘๓.๘๓%		๒๐๒.๔%		๑๘๘.๗๐%	
เป้าหมาย(ตัว)	๑,๒๐๐		๕๐๐		๑,๗๐๐	

๓.๗ รายงานการจำหน่ายวัคซีนประจำเดือนกรกฎาคม ๒๕๖๕

ชนิดวัคซีน	ราย	จำนวนวัคซีน (โด้ส)	เป็นเงิน (บาท)
งบจำหน่าย			
- วัคซีนกาฬโรคเปิดพร้อมน้ำยาละลาย	๓	๓๑,๔๐๐.	๑๒,๕๖๐.-
รวม	๓	๓๑,๔๐๐.	๑๒,๕๖๐.-
งบป้องกันโรค			
- วัคซีนอหิวาต์สุกร	๘ อำเภอ		๑,๕๒๐ โด้ส

๓.๘ ออกใบอนุญาตค้าสัตว์หรือซากสัตว์ (ร.๑๐) ประจำเดือนกรกฎาคม ๒๕๖๕

เดือน	ใบอนุญาตค้าสัตว์		ใบอนุญาตค้าซากสัตว์		ใบอนุญาต ขายนํ้าเชื้อ	รวม
	ภายใน จังหวัด	ทั่ว ราชอาณาจักร	ภายใน จังหวัด	ทั่ว ราชอาณาจักร		
กรกฎาคม	-	-	๖	๑๕	-	๒๑

มติที่ประชุม รับทราบ

/ระเบียบวาระ...

ระเบียบวาระที่ ๔ เรื่อง เพื่อทราบและพิจารณา

ประธาน : ขอเสนอรายชื่อผู้เข้ารับการแข่งขันรางวัลยกย่องเชิดชูเกียรติหน่วยงานในพื้นที่ปศุสัตว์เขต ๖ ประจำปีงบประมาณ ๒๕๖๕ ดังนี้

๑. ปศุสัตว์อำเภอดีเด่น นายสะอาดชาญกิจกรรณ์ ปศุสัตว์อำเภอทัพทัน
๒. คนดีศรีปศุสัตว์
 - ๒.๑ นายสรายุทธ วรรณสูตร ปศุสัตว์อำเภอหนองฉาง
 - ๒.๒ นางสาวรัฐภรณ์ อัครสมานันท์ เจ้าพนักงานสัตวบาลปฏิบัติงาน สำนักงานปศุสัตว์อำเภอลานสัก
๓. รางวัลขวัญใจชาวปศุสัตว์ นางสาวเกษมสุข สุขเกษม นักวิชาการสัตวบาลชำนาญการ สำนักงานปศุสัตว์

จังหวัดอุทัยธานี

มติที่ประชุม เห็นชอบ

ระเบียบวาระที่ ๕ เรื่อง อื่นๆ

- ไม่มี -

ปิดประชุมเวลา ๑๗.๐๐ น.

ลงชื่อ..........ผู้จัดรายงานการประชุม
(นางสาวกมลลักษณ์ เพ็งพรม)
เจ้าหน้าที่ระบบงานคอมพิวเตอร์

ลงชื่อ..........ผู้ตรวจรายงานการประชุม
(นางสาวพรทิพย์ หวังศรี)
เจ้าพนักงานสัตวบาลชำนาญงาน